

EDITAL

Na sequência da execução da empreitada de “REABILITAÇÃO DA PONTE SOBRE A ALBUFEIRA DO MARANHÃO, ENTRE ERVEDAL E FIGUEIRA E BARROS”, vimos informar que será necessário proceder ao CORTE TOTAL de circulação na Ponte – Caminho Municipal N.º 1071 - Entre Ervedal e Figueira e Barros, durante o decorrer dos trabalhos de reabilitação da ponte, com início no dia **28 de setembro de 2020**, e com duração estimada de 90 dias a partir dessa data (até 26 de dezembro de 2020).

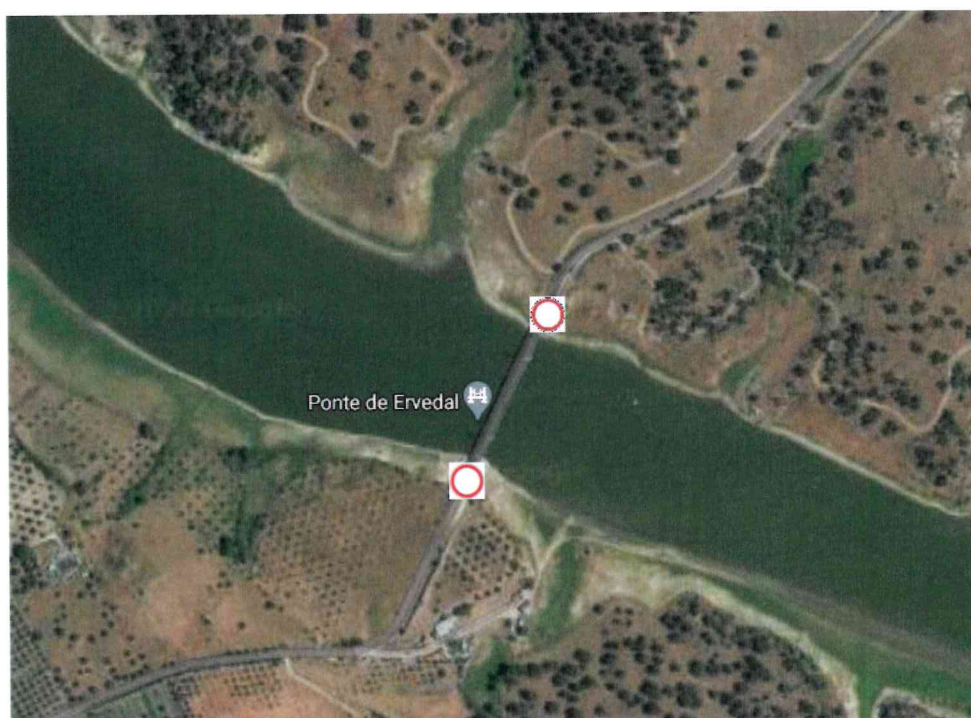

Agradecemos a compreensão de todos os munícipes e visitantes do Concelho.

Avis, 21 de setembro de 2020

O Presidente da Câmara Municipal

Nuno Paulo Augusto da Silva